LEGENDA

LEGENDA SEGNALETICA VERTICALE

UBICAZIONE SEGNALI LATERALI

Art.81 (Art.39 Cod. Str.)

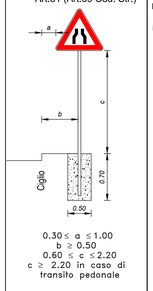

$0.30 \leq a \leq 1.00$
$b \geq 0.50$
$0.60 \leq c \leq 2.20$
$c \geq 2.20$ in caso di transito pedonale

CHIAVE DI LETTURA DELLE TABELLE DELLA SEGNALETICA VERTICALE

Numero articolo riferito al Regolamento di Attuazione
Numero articolo riferito al Nuovo Codice della Strada
Art.92/b | Dim.N | cl.2
Art.39 | N.C.d.S
Numero totale cartelli (se più di 1 a tabella)
Dimensioni cartelli:
R = Ridotto - P = Piccolo
N = Normale - G = Grande
Classe della pellicola retroriflettente come da D.M. L.L.P.P. 31.03.1995 n°1584
X=1 a normale risposta luminosa
X=2 ad alta risposta luminosa

DIMENSIONI DELLA SEGNALETICA VERTICALE

Tipo: NORMALI

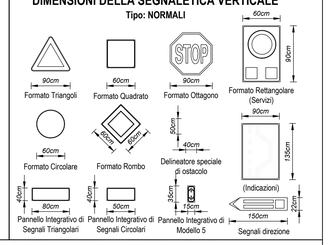

LEGENDA SEGNALETICA ORIZZONTALE

STRISCE LONGITUDINALI

0,12 — Strisce di margine Art.140 REG

0,10 — Strisce di separazione dei sensi di marcia Art.138 REG

LEGENDA PAVIMENTAZIONE

- Pista ciclabile di progetto
- Marciapiede pedonale di progetto
- Cordolo di separazione

NOTE:
La pista ciclabile di progetto è prevista in sede propria, rialzata rispetto alla quota della carreggiata esistente. La separazione fisica dalla sede stradale è garantita mediante cordolo in cemento armato preesistente.

K-Map

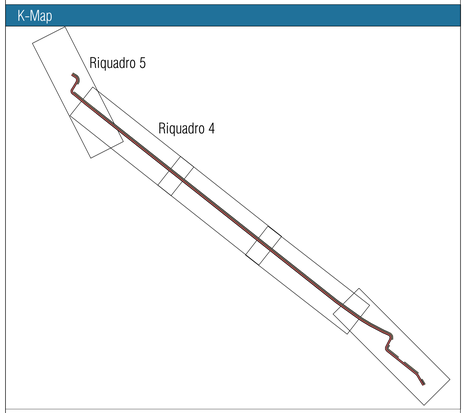

Planimetria della segnaletica Orizzontale e Verticale - Riquadro 4/5

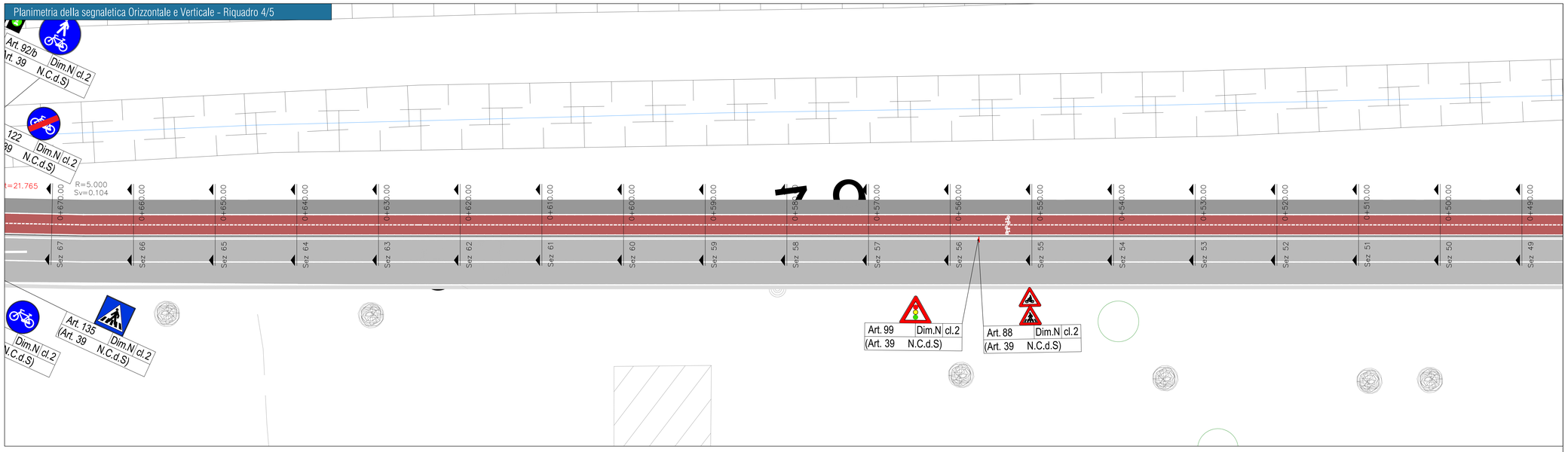

Planimetria della segnaletica Orizzontale e Verticale - Riquadro 5/5

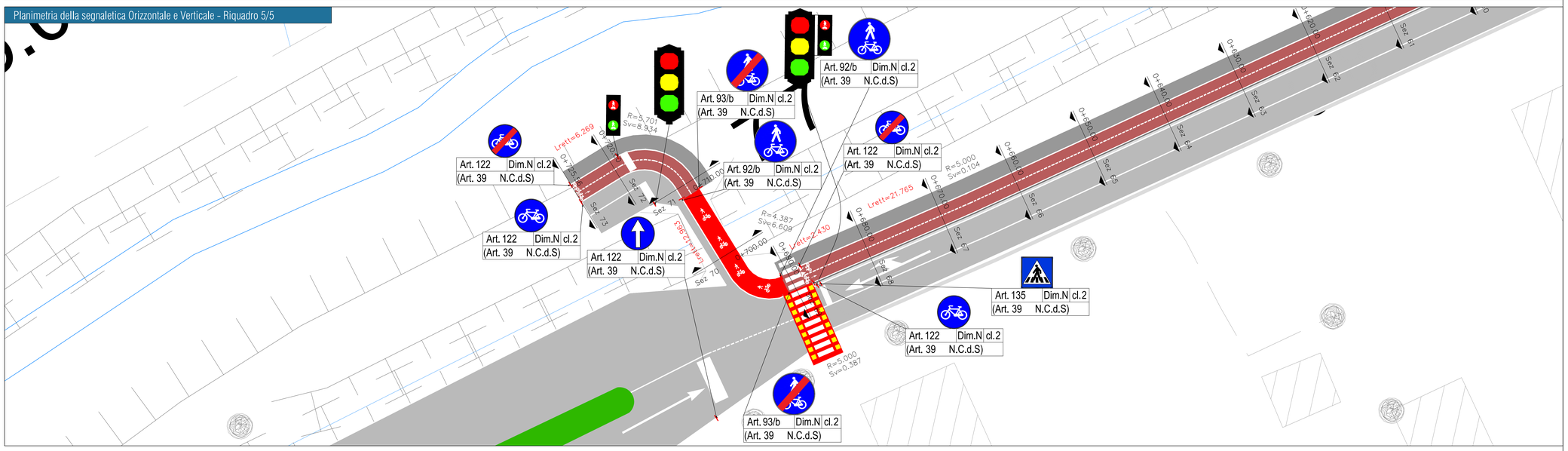

Finanziato dall'Unione europea NextGenerationEU — FSC — Fondo per lo Sviluppo e la Coesione — REGIONE CALABRIA — INVITALIA — SACAL — ENAC — Comune di Lamezia Terme — Comune di Gizzeria — Ministero dell'Interno — Ministero dell'Economia e delle Finanze — MEF — Mims — Ministero delle Infrastrutture e dei Trasporti — Ministero delle Infrastrutture e della mobilità sostenibile — Ministero dell'Ambiente e della Sicurezza Energetica

SACAL — Società Aeroportuale Calabrese
Crotone, Lamezia Terme, Reggio Calabria

A.U. - Amministratore Manager: Marco PIANONDO
Prod.Holder Progettazione - Ing. Stefania RAIMONDO
Prod.Holder Manutenzione - Ing. Filippo MALAFARINA
Prod.Holder Terminal: dott.ssa Sabrina MILITO
RUP: Ing. Matteo MASTROIANNI
VOP SACAL - CK15.02.00 Rv.00 del. Ordine 44/22

RIQUALIFICA AMBIENTALE DELLA FASCIA NORD DELL'AEROPORTO CON REALIZZAZIONE DI PISTA CICLABILE PER LA VALORIZZAZIONE ECOSOSTENIBILE DELLA FASCIA COSTIERA (POLO DELLA VELA) E DEL LAGO LA VOTA

CIG: A0159668F5 CUP: H81D22000090002

Ambito di intervento: Trasporti e mobilità sostenibili – Fondi CIS scheda L05

PROGETTO ESECUTIVO

VIABILITÀ
Planimetria della segnaletica orizzontale e verticale 2 di 2

PROGETTISTI:

Mandataria: HYpro

Mandanti: CORFONE + PARTNERS studios for urban architecture — **Ph.D. Arch. Cesare CORFONE**; SGMadeo — **Archeol. Simone Giosuè MADEO**

TEAM DI LAVORO

Responsabile progettazione opere infrastrutturali V.I/2: **Ing. Michele SISINNO**
Responsabile progettazione opere strutturali S.04 - Resp.ITACA: **Ing. Maurizio CARUSO**
Responsabile progettazione opere impiantistiche IE.04: **Ing. Raffaele CIARDULLO**
Responsabile progettazione interventi naturalistici e paesaggistici P.01: **Arch. Cesare CORFONE**
Responsabile progettazione edile E.10 e E.20: **Arch. Cesare CORFONE**
Archeologo: **Archeol. Simone Giosuè MADEO**
Geologo: **Geol. Giuseppe CERCHIARO**
Direttore operativo Geologo: **Geol. Giovanni DE FAZIO**
Coordinatore per la sicurezza in fase di Progettazione: **Ing. Roberto NUCCI**

Progettista e responsabile integrazione e prestazioni specialistiche: **Ing. Daniele NUCCI**
Ordine degli Ingegneri della Provincia di Catanzaro — Registrato DANIELE NUCCI — Ingegneria Civile e Ambientale

COMMITTENTE
S.A.CAL. S.p.A.
Società Aeroportuale Calabrese
Via Aeroporto - 88046 Lamezia Terme(CZ) ITALIA
Tel. + 39 0968-414212

PH Progettazione: Ing. Stefania RAIMONDO
PH Manutenzione: Ing. Filippo MALAFARINA

RESPONSABILE UNICO DEL PROCEDIMENTO
Ing. Matteo MASTROIANNI

Approvazione ENAC

Approvazione ENTI

CODICE ELABORATO: PE_VI_03_TAV_03_B — SCALA: 1:200

REV.	DATA	DESCRIZIONE	REDATTO	VERIFICATO	APPROVATO
00	Giugno 2025	PRIMA EMISSIONE	E. Mandarino	M.Sisinno	D.Nucci
01	Luglio 2025	SECONDA EMISSIONE	E. Mandarino	M.Sisinno	D.Nucci